

# ***Audiência Pública***

## **PRESTAÇÃO DE CONTAS**

**SECRETARIA MUNICIPAL DE SAÚDE  
PASSA QUATRO-MG**

 **ANO: 2021**

**Prestação de Contas do 3º Quadrimestre  
(Setembro–Dezembro)**

**Com Consolidação Cumulativa por  
Quadrimestre**

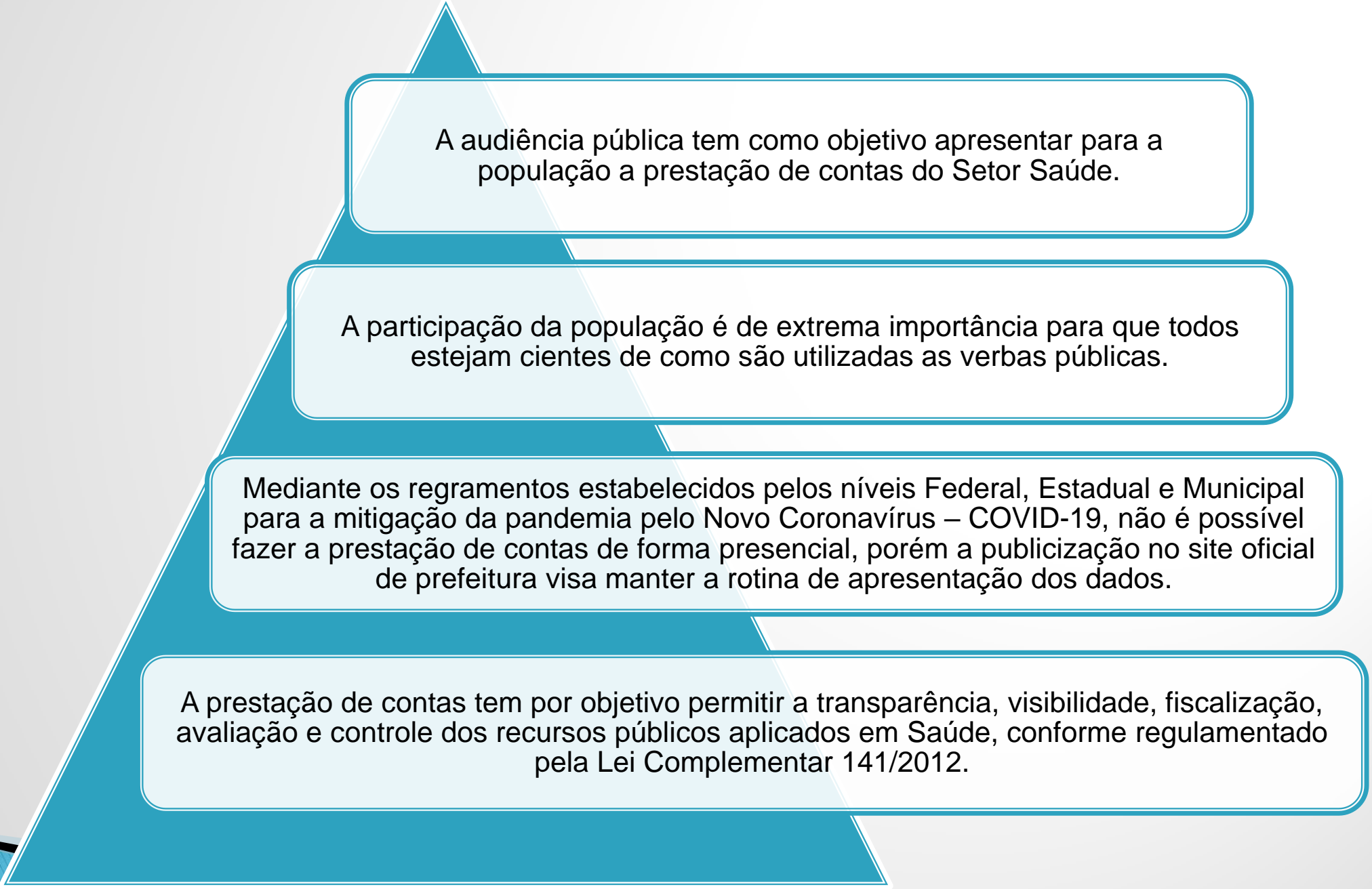

A audiência pública tem como objetivo apresentar para a população a prestação de contas do Setor Saúde.

A participação da população é de extrema importância para que todos estejam cientes de como são utilizadas as verbas públicas.

Mediante os regramentos estabelecidos pelos níveis Federal, Estadual e Municipal para a mitigação da pandemia pelo Novo Coronavírus – COVID-19, não é possível fazer a prestação de contas de forma presencial, porém a publicização no site oficial de prefeitura visa manter a rotina de apresentação dos dados.

A prestação de contas tem por objetivo permitir a transparência, visibilidade, fiscalização, avaliação e controle dos recursos públicos aplicados em Saúde, conforme regulamentado pela Lei Complementar 141/2012.

# DADOS FINANCEIROS



# RECEITAS PROVENIENTES DA **UNIÃO** - CUSTEIO

CUSTEIO	1º QUAD.	2º QUAD.	3º QUAD.	Valor Total
ASSISTÊNCIA FARMACÊUTICA	32.143,20	32.143,20	33.425,58	97.711,98
ATENÇÃO BÁSICA	622.008,54	1.482.923,58	1.679.437,45	3.784.369,57
ATENÇÃO DE MÉDIA E ALTA COMPLEXIDADE AMBULATORIAL E HOSPITALAR	387.639,46	387.176,28	393.021,84	1.167.837,58
MAC – INCREMENTO TEMPORÁRIO	-	-	459.700,00	459.700,00
ENFRENTAMENTO CORONAVÍRUS - CUSTEIO	-	-	-	-
VIGILÂNCIA EM SAÚDE	65.692,35	64.473,88	82.818,13	212.984,36
INVESTIMENTO NA ATENÇÃO ESPECIALIZADA	-	99.981,00	-	99.981,00
<b>TOTAL GERAL</b>	<b>1.107.483,55</b>	<b>2.066,94</b>	<b>2.648.403,00</b>	<b>3.757.953,49</b>

## **SALDO CONTAS BANCÁRIAS RECURSOS DA UNIÃO (FNS)**

<b>Tipo de Conta</b>	<b>C/C</b>	<b>SALDO EM 31/12/2021</b>
CUSTEIOSUS	66240080	328.047,75
CUSTEIOSUS	169218	959.410,58
INVESTSUS (EP)	66240098	194.039,07
BLINV (EP)	66240055	24.825,05
BLGES (CAPS)	121207	21.209,17

Fonte: FNS – Fundo Nacional de Saúde

## REPASSES FINANCEIROS EM 2021 PELO ESTADO DE MINAS GERAIS – DESPESAS 2021

SITUAÇÃO	1º QUAD	2º QUAD.	3º QUAD.	TOTAL
EMPENHADO	661.367,43	902.970,45	1.725.928,05	3.290.265,93
LIQUIDADO	176.425,31	1.155.582,48	1.579.175,11	2.911.182,90
PAGO	91.584,39	780.423,40	2.039.175,11	2.911.182,90
OBS:	80 MIL RUE (CCPQ)	240.000,00 RUE (CCPQ)	160.000,00 RUE (CCPQ) 300.000,00 EP	480.000,00 RUE (CCPQ) 300.000,00 EP
<b>RESTOS A PAGAR DE ANOS ANTERIORES</b>				
<b>Valor Inscrito - Processado</b>	<b>Valor Inscrito – Não Processado</b>	<b>Valor Pago em 2021</b>		<b>Valor a Pagar</b>
<b>5.191.780,67</b>	<b>1.265.601,37</b>	<b>510.921,43</b>		<b>5.946.460,61</b>
<b>Dos valores pagos</b>		<b>40.000,00 – CCPQ</b> <b>4.840,92 – APAE</b> <b>10.426,67 – PROF.FARM.</b> <b>93.813,28 – SMS</b> <b>361.840,56 Investimento VS</b>		

*FONTE: PORTAL DA TRANSPARÊNCIA DE MINAS GERAIS - 31/12/2021*

<b>INDICADORES</b>	<b>1º Quad.</b>	<b>2º Quad.</b>	<b>3º Quad.</b>	<b>TOTAL 2021</b>
<b>TOTAL RECURSO PRÓPRIO</b>	<b>12.237.892,85</b>	<b>12.328.700,28</b>	<b>11.859.092,72</b>	<b>36.425.685,85</b>
Recurso Próprio para o cumprimento do Mínimo de 15%	1.835.683,93	1.849.305,04	1.778.863,91	5.463.852,88
<b>RECURSO PRÓPRIO APLICADO</b>	<b>2.086.021,24</b>	<b>3.096.694,20</b>	<b>4.351.515,01</b>	<b>9.534.230,45</b>
VALOR REFERENTE À DIFERENÇA ENTRE O VALOR EXECUTADO E O LIMITE MÍNIMO CONSTITUCIONAL	250.337,31	1.247.389,16	2.572.651,10	4.070.377,57
<b>% da Receita Própria Aplicada em Saúde conforme a LC 141/2012 (mínimo 15%)</b>	<b>17,046%</b>	<b>25,118%</b>	<b>36,694%</b>	<b>26,174%</b>



## **DESPESAS REALIZADAS POR QUADRIMESTRE EM R\$:**

<b>FONTE</b>	<b>1º QUAD.</b>	<b>2º QUAD.</b>	<b>3º QUAD.</b>
FEDERAL	1.336.471,70	1.516.070,25	1.599.571,55
ESTADUAL	129.681,84	653.804,37	366.522,07
MUNICIPAL	2.086.021,24	3.096.694,20	4.351.515,01
COSIP (Iluminação Pública)	4.532,80	6.701,29	10.694,35
Alienação de Bens	3.365,40	2.717,00	0,00
Emendas Parlamentares	0,00	0,00	1.332.954,94
<b>TOTAL</b>	<b>3.560.072,98</b>	<b>5.275.987,11</b>	<b>7.661.257,92</b>

**TOTAL DAS DESPESAS REALIZADAS NO ANO DE 2021 = R\$ 16.497.318,01**

**1º QUADRIMESTRE:**

<b>DESPESAS COM SAÚDE (Por Subfunção)</b>	<b>DESPESAS TOTAL EM SAÚDE POR FONTE E SUBFUNÇÃO EM R\$</b>				
	<b>RECURSO PRÓPRIO</b>	<b>RECURSO DA UNIÃO</b>	<b>RECURSO DO ESTADO</b>	<b>COSIP</b>	<b>ALIENAÇÃO DE BENS</b>
Atenção Básica	736.802,41	472.064,33	0,00	0,00	0,00
Assistência Hospitalar e Ambulatorial	1.219.826,30	748.452,26	129.681,84	0,00	0,00
Vigilância Sanitária	2.174,69	0,00	0,00	0,00	0,00
Vigilância Epidemiológica	44.262,25	71.389,16	0,00	0,00	0,00
Alimentação e Nutrição	0,00	4.812,20	0,00	0,00	0,00
Outras Subfunções	82.955,59	39.753,75	0,00	4.532,80	3.365,40
<b>TOTAL</b>	<b>2.086.021,24</b>	<b>1.336.471,70</b>	<b>129.681,84</b>	<b>4.532,80</b>	<b>3.365,40</b>

**2º QUADRIMESTRE:**

<b>DESPESAS COM SAÚDE (Por Subfunção)</b>	<b>DESPESAS TOTAL EM SAÚDE POR FONTE E SUBFUNÇÃO EM R\$</b>				
	<b>RECURSO PRÓPRIO</b>	<b>RECURSO DA UNIÃO</b>	<b>RECURSO DO ESTADO</b>	<b>COSIP</b>	<b>ALIENAÇÃO DE BENS</b>
Atenção Básica	1.138.823,84	492.842,11	93.550,87	0,00	0,00
Assistência Hospitalar e Ambulatorial	1.740.443,57	810.320,74	516.142,12	0,00	0,00
Vigilância Sanitária	2.077,17	1.855,96	0,00	0,00	0,00
Vigilância Epidemiológica	87.308,14	62.005,02	0,00	0,00	0,00
Alimentação e Nutrição	1.548,00	16.374,25	7.920,00	0,00	0,00
Outras Subfunções	126.493,48	132.672,17	36.191,38	6.701,29	2.717,00
<b>TOTAL</b>	<b>3.096.694,20</b>	<b>1.516.070,25</b>	<b>653.804,37</b>	<b>6.701,29</b>	<b>2.717,00</b>

**3º QUADRIMESTRE:**

<b>DESPESAS COM SAÚDE (Por Subfunção)</b>	<b>DESPESAS TOTAL EM SAÚDE POR FONTE E SUBFUNÇÃO EM R\$</b>			
	<b>RECURSO PRÓPRIO</b>	<b>RECURSO DA UNIÃO</b>	<b>COSIP</b>	<b>RECURSO DO ESTADO</b>
Administração Geral	210.015,67	104.898,84	2.502,61	19.017,69
Atenção Básica	1.856.148,65	694.139,84	0,00	81.122,43
Assistência Hospitalar e Ambulatorial	2.038.950,74	2.085.123,29	0,00	277.076,30
Vigilância Sanitária	2.888,57	1.412,84	0,00	0,00
Vigilância Epidemiológica	226.959,38	28.263,71	0,00	0,00
Alimentação e Nutrição	16.552,00	0,00	0,00	0,00
Outras Subfunções	0,00	16.185,36	0,00	0,00
<b>TOTAL</b>	<b>4.351.515,01</b>	<b>2.930.023,88</b>	<b>2.502,61</b>	<b>377.216,42</b>

# ASSISTÊNCIA FARMACÊUTICA



# Setembro

Mês/ano	Descrição	Empresa	Valor
set/21	Medicamentos Básicos	Único Mult	R\$12.170,90
	Medicamentos Básicos	Único Mult	R\$438,30
	Medicamentos Básicos	Único Mult	R\$10.145,07
	Ordem Judicial	Drogaria Passa Quatro	R\$667,50
	Medicamentos Básicos	Top Norte	R\$2.640,00
	Medicamentos Básicos	Lígia Maria Carneiro	R\$1.493,00
	Medicamentos Básicos	Proativa	R\$348,60
	Medicamentos Básicos	Med Center	R\$2.033,50
	Medicamentos Básicos	Med Center	R\$1.140,00
	Medicamentos Básicos	Inovamed	R\$660,00
	Medicamentos Básicos	Centermedi	R\$416,00
	Medicamentos Básicos	Soma/MG	R\$169,50
	Medicamentos Básicos	Prati Donaduzzi	R\$835,50
	Medicamentos Básicos	CIMED	R\$1.388,22
	Medicamentos Básicos	Rioclarense	R\$2.923,10
	Medicamentos Básicos	Rioclarense	R\$2.954,00
	Medicamentos Básicos	Acácia	R\$588,00
	Medicamentos Básicos	BH Farma	R\$646,34
	Medicamentos Básicos	Cristalia	R\$824,40
	Medicamentos Básicos	Acácia	R\$470,40
	Medicamentos Básicos	Multifarma	R\$784,20
	Medicamentos Básicos	Werbran	R\$3.720,00
	<b>TOTAL</b>		<b>R\$47.456,53</b>

# Outubro

out/21	Ordem Judicial	Drogaria Passa Quatro	R\$1.484,00
	Ordem Judicial	Drogaria Passa Quatro	R\$2.719,43
	Ordem Judicial	Gustavo Veiga	R\$810,00
	Ordem Judicial	Único Mult	R\$24,02
	Medicamentos Básicos	Prati Donaduzzi	R\$465,00
	Medicamentos Básicos	Med Center	R\$1.470,00
	Medicamentos Básicos	Hospvida	R\$556,50
	Medicamentos Básicos	BH Farma	R\$426,15
	Medicamentos Básicos	Elfa	R\$625,50
	Medicamentos Básicos	Multifarma	R\$219,50
	Medicamentos Básicos	Biohosp	R\$241,50
	Medicamentos Básicos	Costa Camargo	R\$702,36
	Medicamentos Básicos	Costa Camargo	R\$1.229,13
	Medicamentos Básicos	Biohosp	R\$250,98
	<b>TOTAL</b>		<b>R\$11.224,07</b>

# Novembro - Dezembro

nov/21	Ordem Judicial	Pouso Farma	R\$447,88
	Ordem Judicial	Gustavo Veiga	R\$810,00
	Suprimentos para Diabéticos	Biohosp	R\$8.530,32
	Medicamentos Básicos	RG2S	R\$450,00
	Medicamentos Básicos	Hospvida	R\$2.600,00
	Medicamentos Básicos	BH Farma	R\$2.100,00
	Medicamentos Básicos	Proativa	R\$1.360,00
	Medicamentos Básicos	Ligia Maria Carneiro	R\$560,00
	Medicamentos Básicos	Jethamed	R\$1.356,00
	Medicamentos Básicos	Werbran	R\$1.240,00
	Medicamentos Básicos	Centermedi	R\$640,00
	Medicamentos Básicos	Med Center	R\$462,00
	<b>TOTAL</b>		<b>R\$20.556,20</b>
dez/21	Medicamentos Básicos	Único Mult	R\$392,18
	Medicamentos Básicos	Único Mult	R\$21.343,27
	Medicamentos Básicos	Único Mult	R\$41,07
	Ordem Judicial	Único Mult	R\$742,25
	Medicamentos Básicos	Único Mult	R\$4.260,00
	Medicamentos Básicos	Pouso Farma	R\$19.202,47
	Ordem Judicial	Pouso Farma	R\$110,09
	Medicamentos Básicos	Med Center	R\$340,00
	Medicamentos Básicos	Alfalagos	R\$450,00
	Medicamentos Básicos	Proativa	R\$1.440,00
	<b>TOTAL</b>		<b>R\$48.321,33</b>



# TOTALIZAÇÃO QUADRIMESTRAL FINANCEIRA

<b>Gasto Total da Farmácia (set/dez 2021)</b>	<b>R\$</b>	<b>127.558,13</b>
<b>Gasto com Ordem Judicial</b>		<b>R\$ 7.815,17</b>
<b>Gasto com Medicamentos Básicos</b>		<b>R\$ 111.212,64</b>
<b>Gasto com Suprimentos Diabéticos</b>		<b>R\$ 8.530,32</b>

## TOTALIZAÇÃO QUADRIMESTRAL ATENDIMENTOS



<b>Mês</b>	<b>Atendimentos</b>	<b>Processos Alto Custo</b>
Setembro	1466	4
Outubro	1474	3
Novembro	1432	3
Dezembro	1660	4
<b>TOTAL</b>	<b>6032</b>	<b>14</b>

## CONSOLIDADO POR QUADRIMESTRE

CONSOLIDADO POR QUADRIMESTRE 2021	1º QUAD.	2º QUAD.	3º QUAD.	TOTAL
Gasto com Ordem Judicial	R\$ 7.771,14	R\$ 19.951,33	R\$ 7.815,17	R\$ 35.537,64
Gasto com Medicamentos Básicos	R\$ 53.274,91	R\$ 69.961,24	R\$ 111.212,64	R\$ 234.448,79
Gasto com Suprimentos Diabéticos	R\$ 20.602,31	R\$ 10.060,00	R\$ 8.530,32	R\$ 39.192,63
Gasto com Gráfica	R\$ -	R\$ 231,92	R\$ -	R\$ 231,92
<b>Gasto Total da Farmácia</b>	<b>R\$ 81.648,36</b>	<b>R\$ 100.204,49</b>	<b>R\$ 127.558,13</b>	<b>R\$ 309.410,98</b>
Processos Alto Custo	14	10	14	38
Nº Atendimentos	6.236	6.404	6.032	18.672

Fonte: Assistência Farmacêutica Municipal

### VIA SERVIÇO SOCIAL:

1º QUAD. = 37.090,85  
 2º QUAD. = 42.000,00  
 3º QUAD. = 65.867,50  
**TOTAL = 144.959,35**

**ASSISTÊNCIA**

**AMBULATORIAL**



<b>PRODUÇÃO DO PRONTO ATENDIMENTO (PS)</b>	<b>Setembro</b>	<b>Outubro</b>	<b>Novembro</b>	<b>Dezembro</b>
ATENDIMENTO MÉDICO > 15 ANOS	1.359	1.161	1.108	1.424
ATENDIMENTO MÉDICO < 15 ANOS	153	178	158	179
ATENDIMENTO DE ENFERMAGEM	204	199	221	284
PACIENTES EM OBSERVAÇÃO	44	39	69	67
INTERNAÇÃO	35	36	44	69
ÓBITO	2	3	1	4
TRANSFERÊNCIA	8	11	8	9
TRIAGENS PACIENTES	1.238	1.092	1.217	1.497
TRAUMATOLOGIA	38	43	54	48
PROCEDIMENTOS DE ENFERMAGEM	2.468	3.094	3.824	4.462
ORTOPEDIA DE URGÊNCIA	12	18	8	6
OFTALMOLOGIA DE URGÊNCIA	6	4	5	8
TOMOGRAFIAS	18	14	11	16
ULTRASSONOGRAMAS	10	8	8	12

<b>PRODUÇÃO DO PRONTO ATENDIMENTO (PRONTO SOCORRO)</b>	<b>1º QUAD.</b>	<b>2º QUAD.</b>	<b>3º QUAD.</b>	<b>TOTAL</b>
ATENDIMENTO MÉDICO > 15 ANOS	2.840	3.176	5.052	<b>11.068</b>
ATENDIMENTO MÉDICO < 15 ANOS	289	298	668	<b>1.255</b>
ATENDIMENTO DE ENFERMAGEM	873	722	908	<b>2.503</b>
PACIENTES EM OBSERVAÇÃO	175	147	219	<b>541</b>
INTERNAÇÃO	126	115	184	<b>425</b>
ÓBITO	13	16	10	<b>39</b>
TRANSFERÊNCIA	107	47	36	<b>190</b>
TRIAGENS PACIENTES	3.034	3.277	5.044	<b>11.355</b>
TRAUMATOLOGIA	118	148	183	<b>449</b>
PROCEDIMENTOS DE ENFERMAGEM	7.353	7.298	13.848	<b>28.499</b>
ORTOPEDIA DE URGÊNCIA	15	14	44	<b>73</b>
OFTALMOLOGIA DE URGÊNCIA	11	23	23	<b>57</b>
TOMOGRAFIAS	217	64	59	<b>340</b>
ULTRASSONOGRAMAS	30	42	38	<b>110</b>

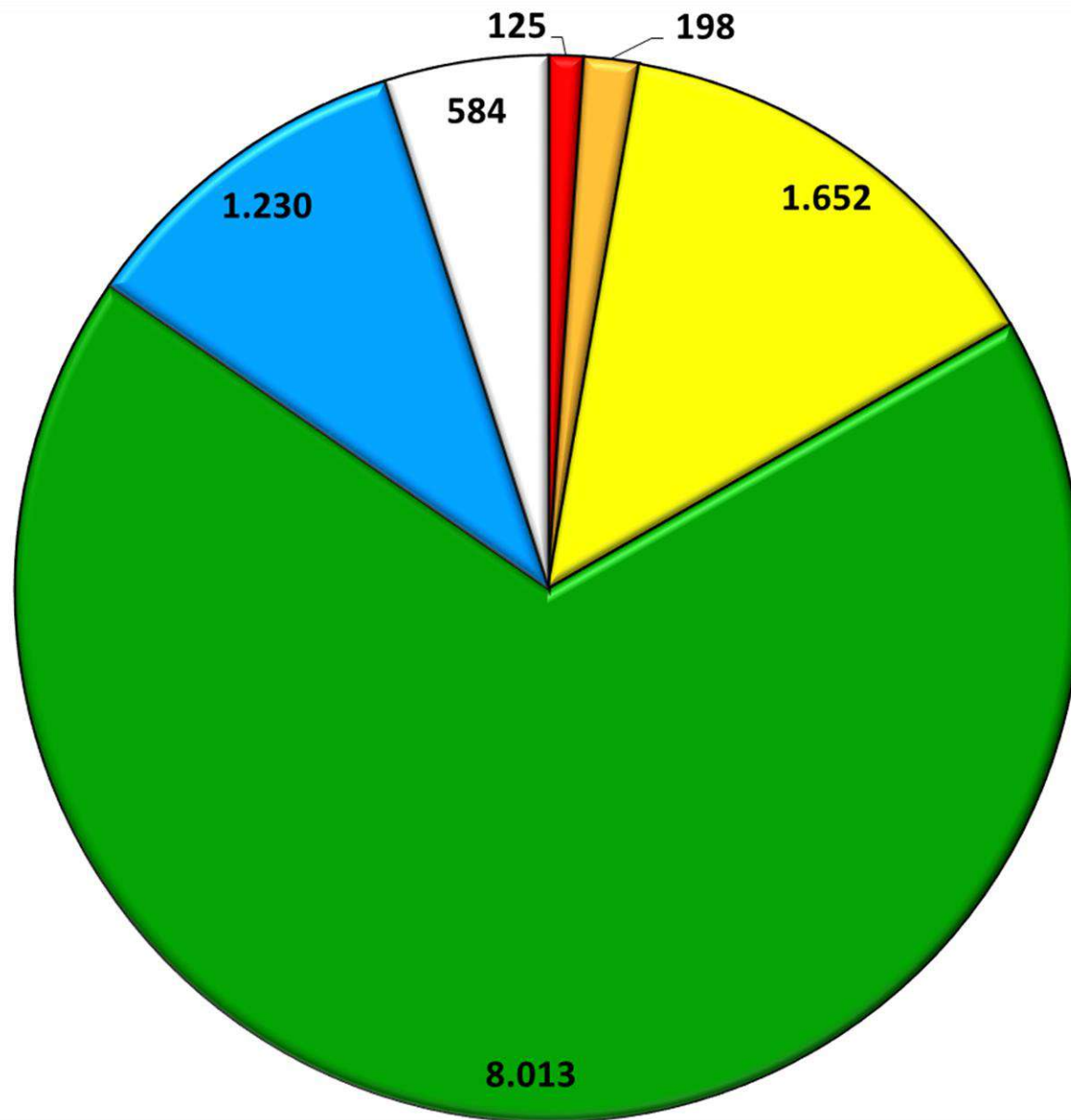

## TOTAL 2021

### CLASSIFICAÇÃO DE RISCO

EMERGÊNCIA

MUITO URGENTE

URGENTE

POUCO URGENTE

NÃO URGENTE

NÃO CLASSIFICADO

## ESTRATÉGIA SAÚDE DA FAMÍLIA

<b>PROCEDIMENTO</b>	<b>1º QUAD.</b>	<b>2º QUAD.</b>	<b>3º QUAD.</b>	<b>TOTAL 2021</b>
Atendimentos Médicos	<b>6.726</b>	<b>5.732</b>	<b>5.400</b>	<b>17.858</b>
Atendimentos Enfermeira	<b>2.582</b>	<b>5.136</b>	<b>1.831</b>	<b>9.549</b>
Visita Domiciliar Médico	<b>41</b>	<b>44</b>	<b>57</b>	<b>142</b>
Visita Domiciliar Enfermeira	<b>529</b>	<b>661</b>	<b>195</b>	<b>1.385</b>
Visita Domiciliar Técnico Enf.	<b>598</b>	<b>880</b>	<b>543</b>	<b>2.021</b>
Visita Domiciliar ACS	<b>7.753</b>	<b>8.037</b>	<b>9.397</b>	<b>15.790</b>

<b>PROCEDIMENTO</b>	<b>1º QUAD.</b>	<b>2º QUAD.</b>	<b>3º QUAD.</b>	<b>TOTAL 2021</b>
Síndromes Gripais atendidos na ESF	1.556	656	555	2.767
Verificação Pressão Arterial	6.341	6.418	5.197	17.956
Lavagem auricular	28	27	26	81
Glicemia Capilar	901	792	960	2.653
Curativos	955	666	860	2.481
Cateterismo Vesical de Demora/ Alívio	13	08	22	43
Exame Colo do Útero/ Mamas	307	322	131	760
Reuniões em Equipe	34	33	41	108
Grupos de Apoio	-	-	01	01





<b>POLICLÍNICA / Especialidades</b>	<b>1º Quad.</b>	<b>2º Quad.</b>	<b>3º Quad.</b>	<b>TOTAL</b>
<b>Nº Consultas Médicas CIRURGIÃO, ENDOCRINO, ORTOPEDIA, CLÍNICA MÉDICA, PEDIATRIA, CARDIOLOGIA, GINECOLOGIA/OBSTETRÍCIA, OTORRINOLARINGOLOGISTA</b>	<b>1.527</b>	<b>1.945</b>	<b>1.917</b>	<b>5.389</b>
<b>Procedimentos Técnico de Enfermagem CURATIVOS, RETIRADA PONTOS, AFERIÇÃO PRESSÃO, ECG, TESTE PEZINHO, COLETA EX.LABORAT. TOXOPLASMOSE</b>	<b>805</b>	<b>1.059</b>	<b>1.037</b>	<b>2.901</b>

**CARTÃO SUS EMITIDOS:** 1º QUAD.: 288  
2º QUAD.: 314  
3º QUAD.: 180

# NUTRICIONISTA



Produção	1º Quad.	2º Quad.	3º Quad.	TOTAL
Atendimento Individual	181	317	401	899
Atendimento Domiciliar Presencial	2	-	7	9
Atendimento Domiciliar Online	3	4	0	7
Atendimento Clínico-Hospitalar	16	18	24	58
Prestação Serviço Casa de Caridade Acompanhamento Técnico Cozinha	34	52	44	188
Prestação Serviço Lar dos Velhinhos Acompanhamento Técnico Cozinha	1	1	0	2
Antropometria Idosos Lar dos Velhinhos	-	29	-	29

Atividades complementares: Digitação SISVAN, Digitação Bolsa Família, Avaliações e Marcadores do PSE (Programa Saúde na Escola), Digitação da produção no E-SUS, Participação da Live Outubro Rosa.

OBS 1: Início das atividades em fevereiro.

OBS 2: Mediante as medidas de prevenção da pandemia pela COVID-19 o acompanhamento do Lar dos Velhinhos está suspenso.



<b>Produção</b>	<b>1º Quad.</b>	<b>2º Quad.</b>	<b>3º Quad.</b>	<b>TOTAL</b>
Atendimento Individual	490	578	828	<b>1.896</b>
Atendimento Domiciliar	04	-	-	<b>04</b>
Grupos Educativos	-	-	-	-

### **OBSERVAÇÕES:**

- 1) Janeiro – profissional de férias
- 2) O número de atendimentos diários foi reduzido pela metade conforme orientações da gestão para evitar aglomeração na UIS.
- 3) Atividades Coletivas não estão sendo realizadas em decorrência da pandemia.
- 4) Em maio profissional ficou afastada por 14 dias em isolamento.





<b>Produção</b>	<b>1º Quad.</b>	<b>2º Quad.</b>	<b>3º Quad.</b>	<b>TOTAL</b>
Atendimento Individual	213	280	331	<b>824</b>
Atendimento Domiciliar	32	-	08	<b>40</b>
Grupos Educativos	03	-	01	<b>04</b>
Encaminhamento Programa Saúde Auditiva	12	13	03	<b>28</b>
Teste da Linguinha	51	50	46	<b>147</b>
Avaliação Comportamental do Bebê	22	27	23	<b>72</b>
Faltosos	50	68	91	<b>209</b>

OBS: Redução nos agendamentos de 12 pacientes/dia, com 30 minutos de atendimento, para 6 pacientes/dia, com 40 minutos de atendimento. Intervalo de 20 minutos para higienização da sala e materiais. Os atendimentos por vídeo não foram eficientes devido a vários fatores, como: idade do paciente, dificuldade em manter atenção, falta de internet pelo usuário, desinteresse e falta de colaboração familiar. A partir do aumento de casos de COVID-19 houve solicitação de interrupção no tratamento pelas mães de crianças-pacientes.

<b>Fisioterapia</b>	<b>1º QUAD.</b>	<b>2º QUAD.</b>	<b>3º QUAD.</b>	<b>TOTAL</b>
<b>ATENDIMENTO NA POLICLÍNICA (1 profissional)</b>	<b>273</b>	<b>316</b>	<b>-</b>	<b>589</b>

OBS. 1: Janeiro - Férias.

OBS. 2: Retorno dos atendimentos com redução, um paciente por sessão com intervalo para higienização. Atendimentos realizados também por telefone.

OBS 3: Julho – Férias segunda quinzena e Agosto – licença.

OBS 4: O serviço de fisioterapia foi terceirizado, no 3º quadrimestre, mediante o pedido de exoneração da profissional.

<b>Assistente Social</b>	<b>1º QUAD.</b>	<b>2º QUAD.</b>	<b>3º QUAD.</b>	<b>TOTAL</b>
<b>Secretaria de Saúde</b>	<b>306</b>	<b>400</b>	<b>429</b>	<b>1.135</b>

OBS.1: Janeiro – Férias.

OBS. 2: Os atendimentos pela assistente social seguiram normalmente, a única redução foi nas respostas às solicitações, visto que muitas clínicas e hospitais cancelaram atendimentos. No entanto, os atendimentos locais foram realizados comumente até mesmo para o cancelamento e a remarcação de consultas.

## SUPLEMENTAÇÃO ALIMENTAR E OUTROS

ITEM	1º QUAD.	2º QUAD.	3º QUAD.	TOTAL
LEITE NEOCATE (lata)	18	55	50	<b>123</b>
LEITE PREGOMIN PEPTI (lata)	39	30	34	<b>103</b>
LEITE DE SOJA (kg)	2	-	-	<b>2</b>
LEITE DE SOJA (lata)	-	9	14	<b>23</b>
LEITE NESTOGENO 1 (lata)	-	48	55	<b>103</b>
LEITE APTAMIL 1 (lata)	16	-	35	<b>51</b>
LEITE APTAMIL PEPTI	0	9	5	<b>14</b>
SUPLEMENTO PLENI D (lata)	5	-	-	<b>5</b>
SUPLEMENTO DIANUTRI	-	-	35	<b>35</b>
SUPLEMENTO INFANTIL	-	-	72	<b>72</b>
NUTRI ENTERAL 1.5 (litro)	-	117	-	<b>117</b>
ESPESSANTE NESTLÉ TICKENUP	-	3	-	<b>3</b>
FRESUBIN PROTEIN	-	59	-	<b>59</b>
SUPLEMENTO SUSTENLAC BAUNILHA (lata)	8	-	-	<b>-</b>
SUPLEMENTO TROPHIC INFANT (lata)	8	-	-	<b>-</b>
SUPLEMENTO PARA IDOSOS	-	-	14	<b>14</b>
NUTREN JUNIOR (lata)	23	69	-	<b>92</b>
MEGAMIX ADVANCED (lata)	-	10	-	<b>10</b>
SUPLEMENTO SUPRA SENIOR (lata)	17	3	-	<b>20</b>
ALIMENTAÇÃO ENTERAL (litros)	-	-	360	<b>360</b>
FRALDAS GERIÁTRICAS (pcts)	11	99	350	<b>460</b>
SONDA BOTTON MICKEY (kit)	-	2	-	<b>2</b>
CURATIVO POOLFIX, GEL E HIDROGEL PARA CURATIVO (tubo)	15.327,25	83	12.522,50	





<b>SAÚDE BUCAL</b>	<b>1º QUAD.</b>	<b>2º QUAD.</b>	<b>3º QUAD.</b>	<b>TOTAL</b>
dias trabalhados	267	313	264	<b>844</b>
pacientes agendados	1.401	1.742	1.860	<b>5.003</b>
pacientes atendidos	1.253	1.644	1.700	<b>4.597</b>
pacientes faltosos	250	352	437	<b>1.039</b>
atendimento de urgência	224	292	334	<b>850</b>
primeira consulta	331	387	363	<b>1.081</b>
tratamento completado	241	328	276	<b>845</b>
desistência	16	34	36	<b>86</b>



- JANEIRO - 2 DENTISTAS AFASTADOS (atestados de saúde e de grupo de risco).
- DENTISTA DE FÉRIAS: EM FEVEREIRO, EM JULHO E EM AGOSTO.
- MARÇO – EFETIVAÇÃO DE 1 DENTISTA POR CONCURSO PÚBLICO.



<b>EXAMES LABORATORIAIS</b>	<b>1º QUAD.</b>	<b>2º QUAD.</b>	<b>3º QUAD.</b>	<b>TOTAL</b>
Quantidade Exames	6.511	8.517	9.545	<b>24.573</b>
Pacientes Atendidos	1.070	1.489	1.784	<b>4.343</b>
Valor (R\$)	70.467,07	82.296,51	90.318,46	<b>243.082,04</b>
Valor Médio por Exame (R\$)	10,82	9,66	9,46	<b>9,89</b>

OBS:

- 1) Janeiro a março exames realizados via CIS – processo de credenciamento dos laboratórios.
- 2) A partir de abril os dois laboratórios foram credenciados pela tabela SUS.

# CAPS I – SAÚDE MENTAL

<b>SERVIÇOS ESPECIALIZADOS</b>	<b>1º QUAD.</b>	<b>2º QUAD.</b>	<b>3º QUAD.</b>	<b>TOTAL</b>
PSIQUIATRIA	759	781	657	2.197
PSICOLOGIA – INDIVIDUAL	342	426	582	1.350
PSICOLOGIA – GRUPO TERAPÊUTICO	-	-	101	101
ASSISTENTE SOCIAL	1.362	1.641	1.453	4.456
ENFERMAGEM	42	-	-	42
TÉCNICO DE ENFERMAGEM	398	329	355	1.082
TERAPÊUTA OCUPACIONAL	238	384	583	1.205
ARTESÃ	169	267	200	636
TRIAGENS	75	87	71	233
VISITAS / BUSCA ATIVAS	58	58	108	224
AUXILIAR ADMINISTRATIVO	156	37	62	255
MATRICIAMENTO (REUNIÃO CAPS COM PSF)	08	04	13	25

# CAPS I – SAÚDE MENTAL

Execução do serviço de Supervisão Clínico Institucional, de janeiro a dezembro, com Recursos Financeiros do Estado, tendo como principais atividades:

- Realização de atividades de matriciamento com as equipes do CAPS e das equipes de Saúde da Família;
- Discussão de atividades e estratégias voltadas à saúde mental com a equipe do CAPS;
- Coordenação das discussões de casos clínicos com toda a equipe;
- Desenvolvimento de estratégias para a implantação efetiva de referência e contra-referência para os serviços de saúde mental;
- Planejamento de atividades, eventos e estratégias para o maior e melhor atendimento pelo CAPS;
- Desenvolvimento e coordenação de atividades em redes sociais de promoção da saúde mental em tempos de pandemia;
- Elaboração de estratégias voltadas à saúde mental dos profissionais da rede municipal de saúde, dentre outras.

# SERVIÇO DE CONTROLE E AVALIAÇÃO

## CONSOLIDADO ATENDIMENTOS ESPECIALIZADOS



ATENDIMENTOS PELAS REFERÊNCIAS PACTUADAS –  
TETO SUS E PELO CONSÓRCIO INTERMUNICIPAL DE  
SAÚDE DE SÃO LOURENÇO



<b>PROCEDIMENTOS</b>	<b>1º QUAD.</b>	<b>2º QUAD.</b>	<b>3º QUAD.</b>	<b>TOTAL</b>
Angiologia	19	12	64	<b>95</b>
Angioressonância e Angiotomografia	4	1	6	<b>11</b>
Atendimento Ortopédico	-	44	-	<b>44</b>
Audiometria	4	7	3	<b>14</b>
BERA	-	-	2	<b>2</b>
Biópsia CIS	35	31	52	<b>118</b>
Biópsia SUS	22	29	34	<b>85</b>
Cirurgião Pediátrico	-	2	4	<b>6</b>
Clínico Geral	25	-	-	<b>25</b>
Cateterismo SUS	2	2	8	<b>12</b>
Cintilografia CIS	2	1	2	<b>5</b>
Cintilografia SUS	1	2	1	<b>4</b>
Cirurgia Catarata	2	2	23	<b>27</b>
Cirurgia Pterígio	-	1	3	<b>4</b>
Cirurgia TREC	-	-	2	<b>2</b>

<b>PROCEDIMENTOS</b>	<b>1º QUAD.</b>	<b>2º QUAD.</b>	<b>3º QUAD.</b>	<b>TOTAL</b>
Cirurgia Vitrectomia	1	-	-	<b>1</b>
Cistoscopia	-	-	3	<b>3</b>
Colangiografia / Colangiorressonância	4	8	12	<b>24</b>
Colonoscopia	17	22	32	<b>71</b>
Consulta Anestésica	2	3	11	<b>16</b>
Consulta Pré-Exames	-	1	-	<b>1</b>
Densitometria Óssea	15	20	12	<b>47</b>
Dilatação uretral	1	3	1	<b>5</b>
ECO	53	56	51	<b>160</b>
EEG	6	4	12	<b>22</b>
Eletroneuromiografia MMII/SS	2	1	3	<b>6</b>
Endocrinologia	30	38	46	<b>114</b>
Endoscopia Digestiva	8	31	36	<b>75</b>
Esclenoterapia de safena com espuma	-	-	1	<b>1</b>
Espirometria	-	-	3	<b>3</b>

<b>PROCEDIMENTOS</b>	<b>1º QUAD.</b>	<b>2º QUAD.</b>	<b>3º QUAD.</b>	<b>TOTAL</b>
Estudo urodinâmico de bexiga	1	2	-	3
Gastroenterologia	-	2	3	5
Holter	9	18	20	47
Imitanciometria	1	5	-	6
Lavagem auricular	1	-	-	1
Mamografia	-	3	4	7
Mapa	3	1	-	4
Nasofibroscopia flexível	1	-	3	4
Nefrologia	-	-	5	5
Neuro-Cirurgião	26	34	29	89
Neurologia	12	37	45	94
Oftalmologia - Consulta	127	128	154	409
Oftalmologia - Procedimentos	78	76	77	231
Ortopedia	137	172	140	449
Otorrino	39	25	4	68

<b>PROCEDIMENTOS</b>	<b>1º QUAD.</b>	<b>2º QUAD.</b>	<b>3º QUAD.</b>	<b>TOTAL</b>
Pet CT	-	-	2	<b>2</b>
Procedimento Ambulatorial	-	2	13	<b>15</b>
Procedimento Hospitalar	-	-	20	<b>20</b>
Proctologia	17	25	10	<b>52</b>
Raio X CIS	271	198	225	<b>694</b>
Raio X SUS	966	1.018	1.156	<b>3.140</b>
Reabilitação auditiva	16	16	-	<b>32</b>
Ressonância CIS	34	42	77	<b>153</b>
Ressonância SUS	8	8	-	<b>16</b>
Taxa p/ Sedação	6	4	10	<b>20</b>
Teste do Olhinho	30	7	4	<b>41</b>
Teste da Orelhinha	-	1	-	<b>1</b>
Teste Ergométrico	5	6	5	<b>16</b>
Timpanometria	-	-	1	<b>1</b>
Tomografia CIS	260	177	196	<b>633</b>



<b>PROCEDIMENTOS</b>	<b>1º QUAD.</b>	<b>2º QUAD.</b>	<b>3º QUAD.</b>	<b>TOTAL</b>
Tomografia SUS	32	32	32	<b>96</b>
Ultrassonografia	444	498	552	<b>1.494</b>
Urologia	18	18	28	<b>64</b>
Vectonistagmografia	-	1	-	<b>1</b>
Videolaparoscopia	3	2	2	<b>7</b>
Videolaringoestroboscopia	1	-	-	<b>1</b>
<b>TOTAL</b>	<b>2.801</b>	<b>2.879</b>	<b>3.244</b>	<b>8.924</b>
<b>Valor Gasto Total (R\$)</b>	<b>458.535,44</b>	<b>651.655,58</b>	<b>786.741,82</b>	<b>1.896.932,84</b>

FONTE: Controle e Avaliação Municipal



TFD	1º QUAD.	2º QUAD.	3º QUAD.
MOTORISTA	07	09	11
MOTORISTA PRONTO ATENDIMENTO	05	04	04
VEICULO	08	08	08
AMBULÂNCIA	03	02	03

FONTE: TFD/SMS/PQ

# Nº DE PACIENTES ATENDIDOS

JANEIRO	FEVEREIRO	MARÇO	ABRIL	TOTAL
204	188	210	203	805
MAIO	JUNHO	JULHO	AGOSTO	TOTAL
212	191	215	215	833
SETEMBRO	OUTUBRO	NOVEMBRO	DEZEMBRO	TOTAL
215	199	208	221	843

FONTE: TFD/SMS/PQ

# Nº DE VIAGENS REALIZADAS TOTAL (COM HEMODIÁLISE)

JANEIRO	FEVEREIRO	MARÇO	ABRIL	TOTAL
184	220	215	235	854
MAIO	JUNHO	JULHO	AGOSTO	TOTAL
225	181	180	340	926
SETEMBRO	OUTUBRO	NOVEMBRO	DEZEMBRO	TOTAL
192	193	222	259	866

FONTE: TFD/SMS/PQ

## **DESPESAS FINANCEIRAS**

<b>GASTOS COM</b>	<b>1º QUAD.</b>	<b>2º QUAD.</b>	<b>3º QUAD.</b>	<b>TOTAL</b>
<b>MOTORISTAS</b>	<b>64.794,43</b>	<b>86.414,29</b>	<b>85.067,63</b>	<b>236,276,35</b>
<b>PACIENTES (T.F.D</b>	<b>2.862,90</b>	<b>9.089,59</b>	<b>16.423,77</b>	<b>28.376,26</b>
<b>TOTAL</b>	<b>67.657,33</b>	<b>95.503,88</b>	<b>101.491,40</b>	<b>264,652,61</b>



<i>Vacinas Aplicadas (nº doses – exceto anti-COVID-19)</i>	
1º QUAD.	368
2º QUAD.	2.280
3º QUAD.	2.984
<b>TOTAL</b>	<b>5.632</b>

<b>CONTROLE DA DENGUE</b>	<b>1º QUAD.</b>	<b>2º QUAD.</b>	<b>3º QUAD.</b>	<b>TOTAL ANO</b>
Imóveis trabalhados (+ recuperados)	8.074	12.089	7.350	<b>27.513</b>
Depósitos tratados com larvicida (Tratamento Focal)	1.152	1.123	1.102	<b>3.377</b>
Imóveis fechados	1.658	2.125	1.107	<b>4.890</b>
Imóveis recusados	3	1	1	<b>5</b>
Casos notificados de Dengue	<b>0</b>	<b>0</b>	<b>0</b>	<b>0</b>

# COVID-19



Mediante a necessidade da população se manter informada a Secretaria Municipal de Saúde manteve, diariamente, a publicação do boletim com os dados relacionados à pandemia do Novo Coronavírus.

Destaca-se no 1º quadrimestre o aumento considerável de casos no município e o início da VACINAÇÃO, com os desafios do pequeno quantitativo de doses e em distribuições parceladas.

Foram realizadas diversas ações para o enfrentamento à pandemia, dando continuidade às de divulgação das informações e de conscientização da população.

Destaca-se no 3º quadrimestre a redução de casos e óbitos no município proporcionalmente ao aumento da vacinação, porém teve início o Surto de Influenza.

## ATENÇÃO - SURTO DE INFLUENZA

O BRASIL está passando por um grande aumento no número de casos de gripe, o que também está sendo observado em Passa Quatro.

**A vacina não protege contra essa cepa viral.**

Principais sintomas:

**Tosse, febre, dor de garganta** e outros semelhantes à COVID-19.

Em caso de sintomas desse tipo, procure atendimento na unidade de saúde mais próxima e **evite contato com outras pessoas.**

Use máscara e higienize as mãos frequentemente.

**ORIENTAMOS A TODOS QUE EVITEM AGLOMERAÇÕES NAS FESTAS DE FIM DE ANO**

SECRETARIA MUNICIPAL DE SAÚDE DE PASSA QUATRO

# 1º Quadrimestre

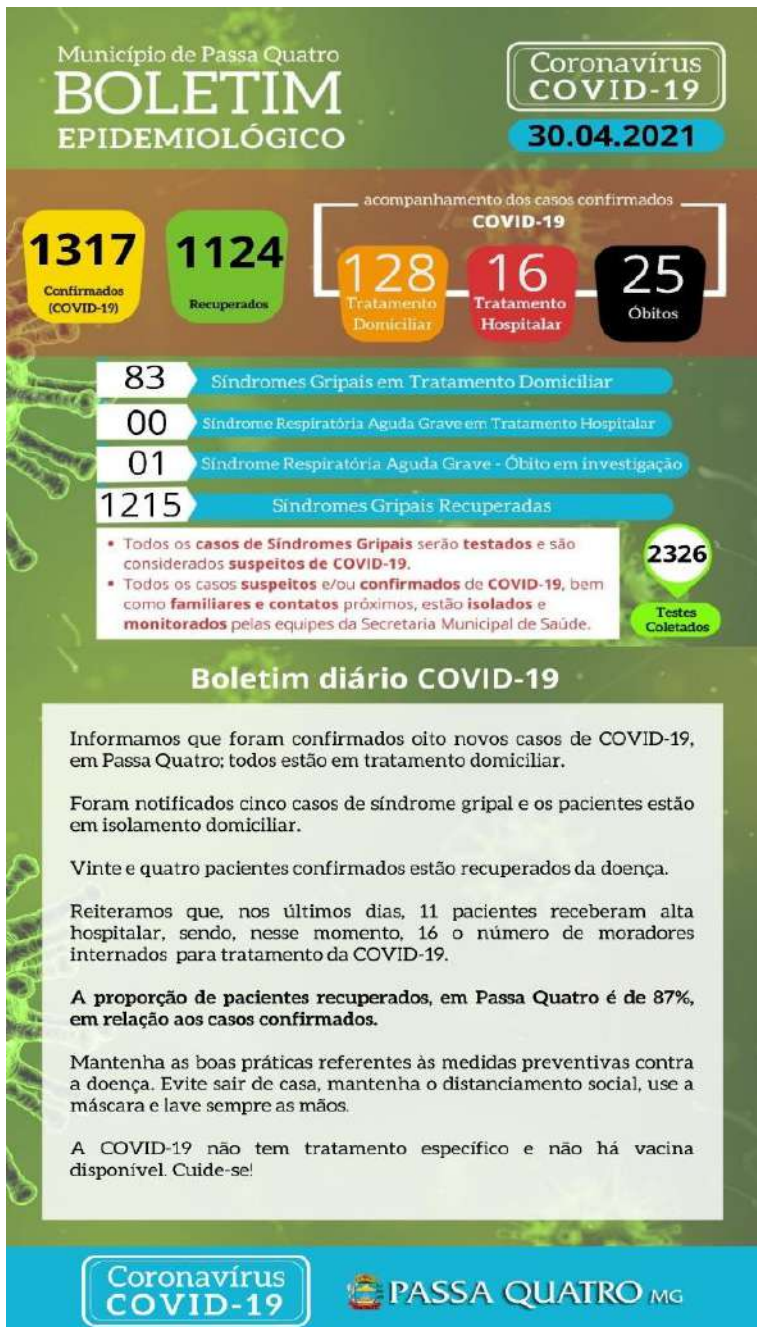

# 2º Quadrimestre



# 3º Quadrimestre





## COMPARATIVO SITUAÇÃO COVID-19 NO MUNICÍPIO POR DATA ENCERRAMENTO DO QUADRIMESTRE:



<b>Classificação</b>	<b>31/12/2020</b>	<b>30/04/2021</b>	<b>%</b>	<b>31/08/2021</b>	<b>%</b>	<b>31/12/2021</b>	<b>%</b>
Casos confirmados	342	1.317	<b>285,09 ↑</b>	1.844	<b>40,02 ↑</b>	1.974	<b>7,05 ↑</b>
Tratamento Domiciliar	26	128	<b>392,31 ↑</b>	17	<b>- 86,72 ↓</b>	30	<b>76,47 ↑</b>
Tratamento Hospitalar	4	16	<b>300,0 ↑</b>	02	<b>- 87,50 ↓</b>	02	<b>0,00</b>
Óbitos	12	25	<b>108,33 ↑</b>	41	<b>64,00 ↑</b>	43	<b>4,88 ↑</b>
Síndromes Gripais em Tratamento Domiciliar	35	83	<b>137,14 ↑</b>	31	<b>- 62,65 ↓</b>	30	<b>- 3,23 ↓</b>
Testes Coletados	899	2.326	<b>-</b>	3.247	<b>-</b>	3.799	<b>-</b>

FONTE: Boletins Diários – SMS/PQ

# VACINAÇÃO CONTRA COVID-19

A Secretaria de Saúde de Passa Quatro apresenta o número de doses de vacinas contra a COVID-19 recebidas e aplicadas, por categoria, em “posts” elaborados para divulgação nas redes sociais, que tem atingido grande alcance e reconhecimento da população no empenho das unidades de saúde.

Não há um cronograma de imunização a médio e longo prazo. Por isso, as informações relacionadas ao quantitativo de doses das remessas e dos grupos a serem chamados para vacinação, a cada remessa enviada, tem demandado planejamento e divulgação semanal.

Os critérios norteadores são os estabelecidos na Deliberação CIB/SUS 3319, de 09 de fevereiro de 2021, com entrega de remessas pela SRS Varginha:

1º QUADRIMESTRE - 13 remessas até a última semana de Abril;

2º QUADRIMESTRE – 43 remessas até a última semana de Agosto, cumulativamente;

3º QUADRIMESTRE – 71 remessas até a última semana de Dezembro, cumulativamente.

# 1º Quadrimestre

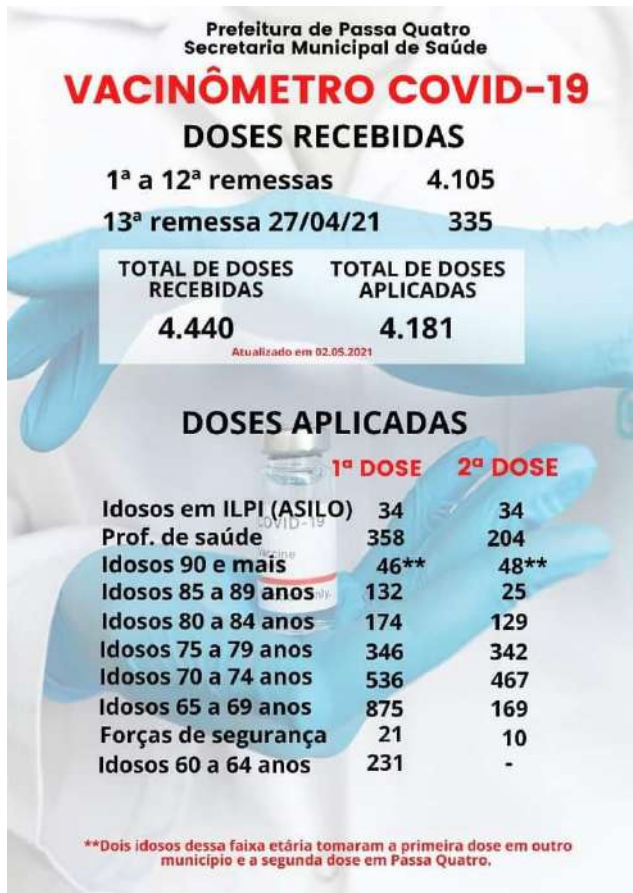

# 2º Quadrimestre

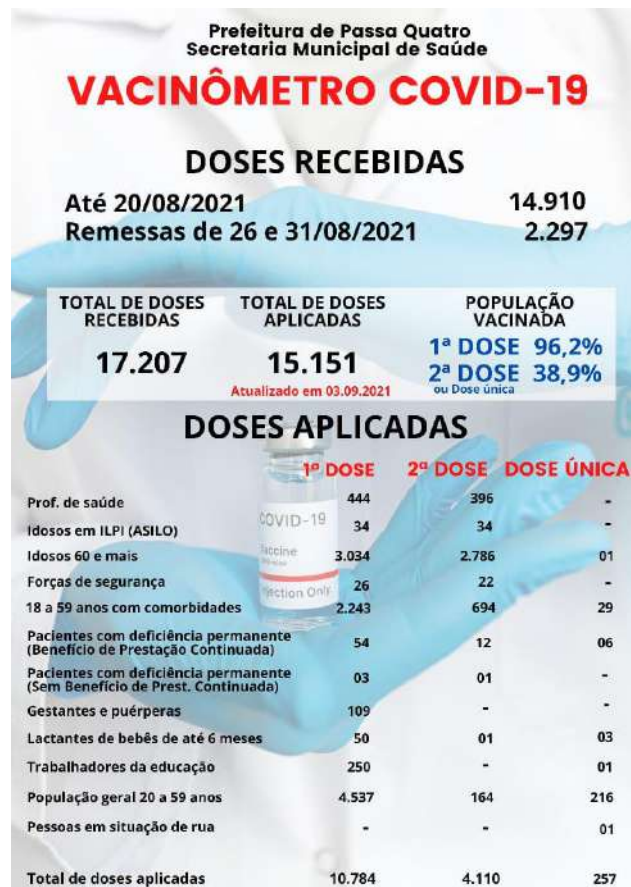

# 3º Quadrimestre

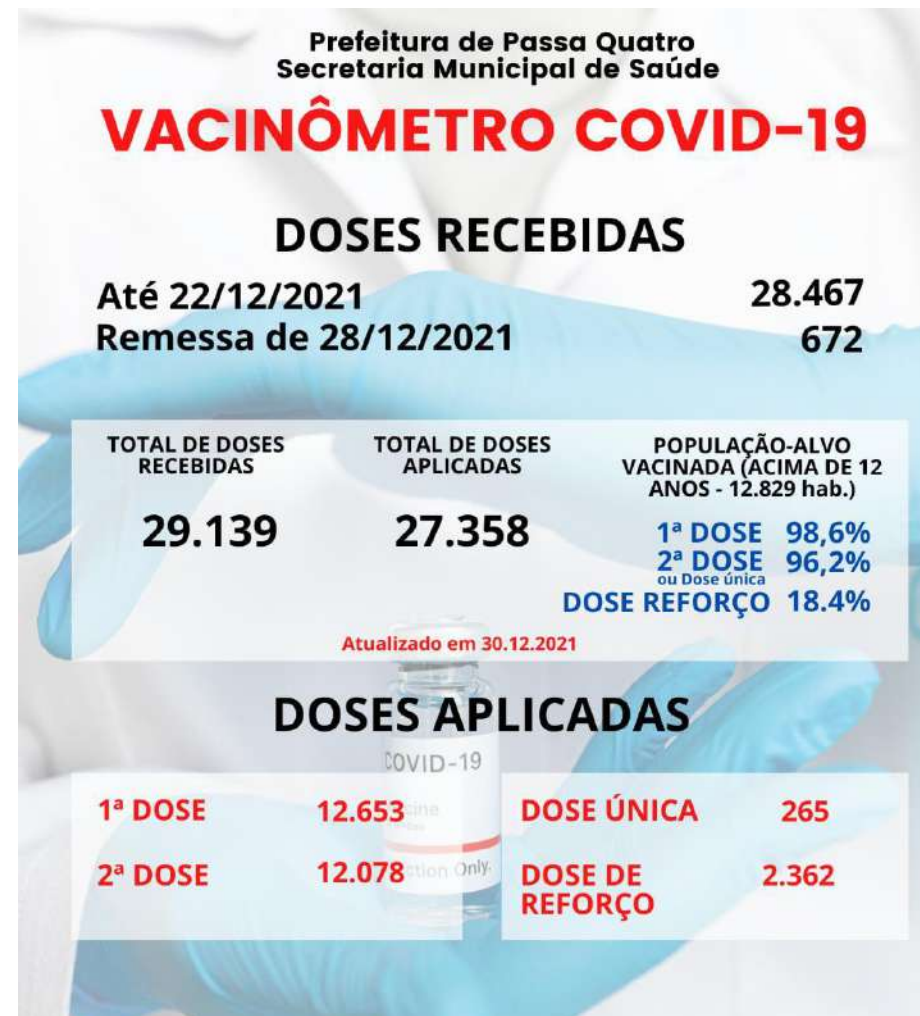

A SMS PQ manteve a população informada regularmente, pelas redes sociais, sobre o andamento da vacinação no município. Apresentamos os dados de encerramento de cada quadrimestre, demonstrando o esforço de toda a equipe para tal ação.

# Vigilância Sanitária - Inspeções



ESTABELECIMENTOS	1º QUAD.	2º QUAD.	3º QUAD.	TOTAL
<b>Alimento</b> (açougues, restaurantes, comércio varejista, padarias, bares, mercados, lanchonetes e Mineradora Padre Manoel)	34	53	27	114
<b>Exceto alimentos</b> (drogarias, instituição de acolhimento de crianças, clínicas em geral, consultórios médico, pousadas, academias, laboratórios de análises, farmácia, granjas, posto de combustível).	42	80	14	136
Total Estabelecimentos Inspeccionados	76	133	41	250

# Vigilância Sanitária



Atendimento Demandas	1º QUAD.	2º QUAD.	3º QUAD.	TOTAL
Denúncias (exceto Covid-19)	06	01	04	11
Atendimentos a Denúncias (exceto Covid-19)	06	01	04	11
Notificações → (lotes com acúmulo de água/matos)	11	04	02	17

➤ *Equipe de Vigilância Sanitária:*

*João Bosco Mendes da Costa – Coordenador*

*Maria de Lurdes Souza - Fiscal Sanitária de Estabelecimento em Saúde*

*Rosane Pinto Gonçalves – Fiscal*

# Vigilância Sanitária



## AÇÕES DE COMBATE A COVID-19

1º Quadrimestre	2º Quadrimestre	3º Quadrimestre
<ul style="list-style-type: none"><li>❖ Trabalho conjunto com Fiscais de Postura</li><li>- Visitas de orientações gerais aos estabelecimentos (uso de mascaras, álcool gel e aglomerações).</li><li>- Visitas em estabelecimentos para orientações e notificações em cumprimento a orientações do Ministério da Saúde e ao Decreto Municipal e Deliberação.</li><li>- Montagem e distribuição de Boletim Informativo de combate ao COVID – 19.</li><li>- Entrevista na radio Montanhês FM – assunto COVID – 19.</li><li>- Fiscalização diária para denúncias de estabelecimentos e aglomerações.</li><li>- Visitas as Granjas e industrias para constatação dos cuidados de prevenção contra a COVID -19.</li></ul>	<ul style="list-style-type: none"><li>❖ Trabalho conjunto com Associação Comercial</li><li>- Visitas aos estabelecimentos para orientações em cumprimento ao Decreto Municipal e Deliberação.</li><li>- Visitas em estabelecimentos para atender denúncias de aglomerações.</li><li>- Visitas em granjas e indústrias para constatação dos cuidados de prevenção contra a COVID-19.</li><li>❖ Sanitizações de ambientes públicos e privados (Unidades de Saúde, Asilo, filas de Bancos, lotéricas, etc.).</li><li>❖ Trabalho conjunto com as entidades de ensino (municipal e estadual) para elaboração de protocolos seguros para retorno às aulas presenciais.</li><li>❖ Montagem de Informativo VISA e entrega em todos estabelecimentos comerciais do município (final de agosto e início de setembro).</li></ul>	<ul style="list-style-type: none"><li>- Ações de combate ao COVID - 19</li><li>- Visitas em estabelecimentos para atender denúncias de aglomerações.</li><li>- Sanitizações de ambientes públicos e privados (Unidades de Saúde, Asilo, filas de Bancos, lotéricas, etc.).</li><li>- Fiscalizações noturnas aos finais de semanas, parceria com a Policia Militar para averiguação do cumprimento de normas de funcionamento de bares, restaurantes e similares.</li><li>❖ Atendimentos ao Ministério Público</li><li>- 2 Informações referentes a inquérito Civil.</li><li>❖ Atendimento a Ouvidoria SUS</li><li>- 1 Atendimento a denúncia.</li></ul>

# Vigilância Sanitária – Demais Ações

1º Quadrimestre	2º Quadrimestre	3º Quadrimestre
<p>❖ Investigação de surto de doenças transmitida por alimentos - Intoxicação por Salmonelose, consumo de sanduiche.</p> <p>AÇÕES ADOTADAS:</p> <ul style="list-style-type: none"><li>- Visita in loco;</li><li>- Inspeção Sanitária e elaboração de Relatório de Inspeção e Termo de Notificação.</li></ul> <p>❖ Investigação de surtos pela COVID-19, Lar dos Velinhos de Passa Quatro.</p> <p>AÇÕES ADOTADAS:</p> <ul style="list-style-type: none"><li>- Visita in loco;</li><li>- Inspeção Sanitária e elaboração de Relatório de Inspeção;</li><li>- Acompanhamento diário por telefone;</li><li>- Disponibilização de sanitização com quaternário de amônio, diariamente;</li><li>- Protocolo de Orientações para prestação de cuidados a pessoas idosas relacionado à Covid-19;</li><li>- Envio de Nota Técnica GVIMS/GGTES/ANVISA Nº 05/2020;</li><li>-- Disponibilização de EPIs (equipamentos de proteção individual) adquiridos pela Secretaria de Saúde: luvas de procedimentos tamanhos P, M e G; 130 máscaras PFF2, 100 aventais descartáveis, 20 'face shield', 02 oxímetros, 01 cilindro de oxigênio, 01 cx. com 25 testes rápido Covid-19.</li></ul>	<p>❖ Intensificação do Programa de Controle de Roedores em Áreas Urbanas (PCRAU).</p> <ul style="list-style-type: none"><li>- Trabalho conjunto, Vigilância Sanitária e Agentes de Endemias.</li><li>- Aplicação de rodenticidas em pontos estratégicos e de risco, posterior análise de resultados para ações futuras direcionadas.</li></ul>	<p>❖ Programa de Controle de Roedores em Áreas Urbanas (PCRAU).</p> <ul style="list-style-type: none"><li>- Trabalho conjunto, Vigilância Sanitária e Agentes de Endemias;</li><li>- Aplicação de rodenticidas em pontos estratégicos e de risco.</li></ul>

Inúmeras ações e serviços foram alterados e/ou implantados em decorrência da Pandemia, desde o dia 16 de março de 2020 e se manteve durante todo o ano de 2021, voltadas ao combate ao Novo Coronavírus (COVID-19).

Manteve-se, também, o empenho incansável de toda a equipe na manutenção dos serviços assistenciais, na vacinação, no monitoramento dos pacientes e na disponibilidade em trabalhar em horários estendidos e finais de semana.

A gestão da secretaria de saúde não poupou esforços para manter:

- ✓ os serviços, de forma eficiente;
- ✓ a equipe, dedicada e perseverante;
- ✓ os recursos financeiros, equânimes e eficazes;
- ✓ as estruturas físicas, suficientes e adequadas.



AGRADECEMOS A ATENÇÃO

Marcelo da Silva Guedes  
e Equipe

Secretaria Municipal de Saúde  
Passa Quatro - MG

*Consolidação: Mabelle de Barros Leite Nogueira - Assessora*